

Fiche Territoire 2025



Vercors

Situé en moyenne à 1 000 mètres d'altitude, le territoire du Vercors s'étend sur 6 communes et près de 12 000 habitants y vivent de manière permanente.

L'économie du territoire est axée sur le tourisme, accueillant des vacanciers autant en hiver qu'en été pour la pratique de divers sports et activités.

Le Vercors se caractérise par une population très diplômée (49 % contre 37 % en Isère) et plutôt favorisée, avec un revenu disponible mensuel médian de 2 150 €. Les étudiants ou jeunes actifs sont moins présents : ils ont tendance à quitter le territoire, attirés par les grandes villes pour leurs études ou leur premier emploi (proximité de Grenoble) et sont freinés à la primo-accession en raison des prix élevés de l'immobilier.

L'ensemble des personnes âgées de 80 ans ou plus vivent dans un logement ordinaire, en lien avec l'absence d'établissement sur le territoire. Le territoire dispose d'une offre paramédicale et de médecine généraliste libérale relativement importante, mais très peu de spécialistes.

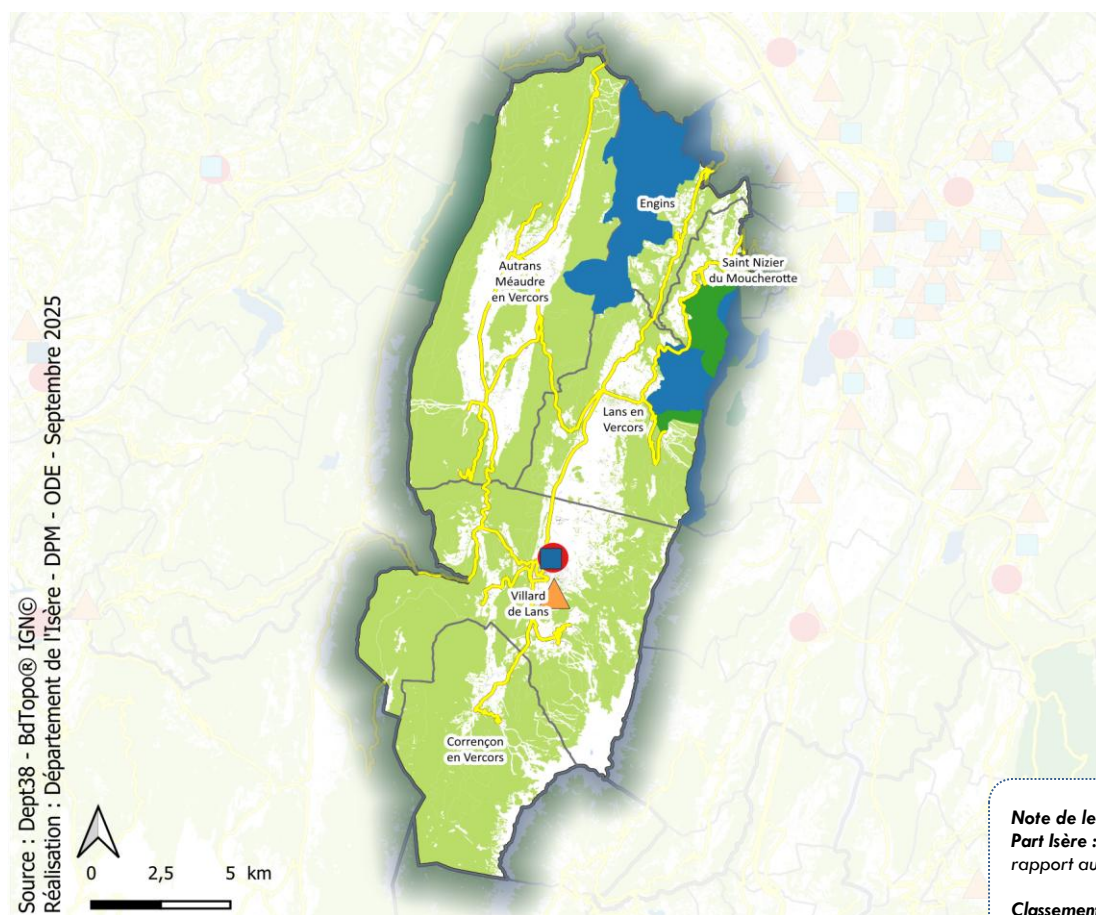

Légende

- Maison du Département
- Centre médico-social
- Centre d'entretien routier
- Collège public
- Route départementale
- ENS Locaux
- ENS départementaux
- Limites communales
- Limites intercommunales

Note de lecture :

Part Isère : poids du territoire par rapport au total Isère

Classement : les barres représentent le classement du territoire en fonction des autres territoires.



	Territoire	Isère	Part Isère	Classement
Démographie				
Population municipale	11 997	1 291 380	1%	
Croissance annuelle moyenne de la population entre 2016 et 2022	0,4%	0,5%		
Dont liée aux naissances (solde naturel)	0,2%	0,3%		
Dont liée aux nv arrivants (solde migratoire)	0,2%	0,2%		
Nombre de 75 ans et plus	1 150	104 137	1%	
Part des 75 ans et plus dans la population	9,6%	9,1%		
Evolution annuelle des 75 ans et plus entre 2016 et 2022	4,6%	2,0%		
Nombre de ménages	5 594	573 543	1%	
Nombre de personnes seules	2 002	207 771	1%	
Part des personnes seules dans les ménages	36%	36%		

Sources : INSEE RP 2016-2022, Etat civil 2024

	Territoire	Isère	Part Isère	Classement
Logement				
Nombre de résidences principales	5 582	573 243	1%	
Part de propriétaires	71%	61%		
Part de locataires privés	20%	23%		
Part de locataires publics	6%	14%		
Nombre de ménages aidés FSL charges courantes	24	3 562	1%	
Nombre de ménages aidés FSL accès	13	2 446	1%	
Nombre de ménages aidés FSL maintien	21	2 044	1%	
Sources : INSEE RP 2022, DEPT38 DSO 2024				
Enfance - Famille - Scolarité				
Nombre de naissances	90	12 459	1%	
Evolution annuelle des naissances entre 2018 et 2024	-2,1%	-2,0%		
Taux de natalité (en ‰)	7,5	9,6		
Nombre de couples avec enfants	1 443	151 316	1%	
Nombre de familles monoparentales	410	52 996	1%	
Part des familles monoparentales dans les ménages	7,3%	9,2%		
Evolution annuelle des familles monoparentales entre 2016 et 2022	-2,9%	1,8%		
Nombre de moins de 6 ans	600	85 755	1%	
Part des moins de 6 ans dans la population	5,0%	6,6%		
Evolution annuelle des moins de 6 ans entre 2016 et 2022	-2,9%	-1,3%		
Nombre de moins de 18 ans	2 650	286 892	1%	
Part des moins de 18 ans dans la population	22,1%	22,2%		
Nombre de places en EAJE	145	10 036	1%	
Nombre de places en EAJE pour 100 enfants de moins de 6 ans	24,2	11,7		
Nombre d'enfants de moins de 6 ans gardés par assistant maternel	88	16 208	1%	
Part d'enfants de moins de 6 ans gardés par un assistant maternel	14,7%	18,9%		
Nombre de places chez assistants maternels agréés	128	24 234	1%	
Nombre de collégiens dans les collèges publics	663	55 026	1%	
Nombre de bénéficiaires d'allocations mensuelles (AM) et secours d'urgence (SU) et	30	10381	0%	
Sources : INSEE Etat civil 2024, INSEE RP 2016-2022, CAF 2024, DEPT38 DSO 2024, DSDEN 2024				
Autonomie - Santé				
Nombre de 80 ans et plus	636	70 673	1%	
Part des 80 ans et plus dans la population	5,3%	5,5%		
Evolution annuelle des 80 ans et plus entre 2016 et 2022	3,2%	1,2%		
Dont 80 ans et plus vivant seul	274	29 891	1%	
Part des 80 ans ou plus vivant seuls dans les 80 ans ou plus	43,1%	42,3%		
Nombre de bénéficiaires de l'APA domicile	233	21 648	1%	
Nbre de bénéficiaires de l'APA dom pour 100 personnes de 75 ans et plus	20,3	18,5		
Nombre de bénéficiaires de l'APA établissement	0	8 446	0%	
Nombre de places en EHPAD	23	8 998	0%	
Nombre de places en EHPAD pour 100 personnes de 75 ans et plus	2,2	7,9		
Nombre de bénéficiaires de la PCH	60	9 276	1%	
Nombres de médecins généralistes	16	1 119	1%	
Part des plus de 55 ans	37,5%	33,2%		
Densité médicale pour 10 000 habitants	13,3	8,7		
Sources : INSEE RP 2016-2022, DEPT38 DAU 2024, CPAM 01/07/2025				
Emploi précarité				
Nombre de personnes vivant dans un ménage à bas revenus*	853	160 065	1%	
Part dans la population des moins de 65 ans	9,2%	15,3%		
Nombre de demandeurs d'emploi cat. ABC	875	89 012	1%	
Nombre de personnes couvertes par le RSA	161	45 161	0%	
Part dans la population des moins de 65 ans	1,7%	4,3%		
Nombre d'allocataires RSA	104	22 066	0%	
Revenu disponible médian mensuel par unité de consommation**	2 150 €	2 023 €		
Revenu disponible des 10% les plus pauvres par unité de consom.	1 203 €	1 095 €		
Taux de pauvreté	8,5%	11,8%		
Nbre de ménages reçus saisis par l'action sociale départementale	219	28 954	1%	
Part dans les ménages	3,9%	5,0%		
Sources : INSEE RP 2022, CAF 2024, France Travail 12/2024, INSEE Filosofi 2021, DEPT38 DSO 2024				

* En 2023, le seuil des bas revenus CAF (applicable aux ressources 2022) était de 1 253€

** Système de pondération attribuant un coeff aux membres du ménage, permettant de comparer les niveaux de vie de ménages différents.

Production réalisée par
dpm.ode@isere.fr

Pour plus d'informations
Portrait social de l'isère
isere@gent :

